



GENERALITAT VALENCIANA | ACI. ARA.



# RALLYE CIUDAD DE UTIEL

## 13-16 MAYO 2026



DESCARGA LA APP OFICIAL EN [WWW.RALLYEUTIEL.COM](http://WWW.RALLYEUTIEL.COM)



## ÍNDICE

<b>1. INTRODUCCIÓN Y BIENVENIDA.....</b>	<b>3</b>
<b>2. COMITÉ ORGANIZADOR.....</b>	<b>4</b>
<b>3. UTIEL, CORAZÓN DE TIERRA, VINO Y TRADICIÓN.....</b>	<b>5</b>
<b>4. ¡ UTIEL YA ES S-CER!.....</b>	<b>6</b>
<b>5. OFICINAS DEL RALLY.....</b>	<b>7</b>
5.1. Dirección de Carrera, Colegio de comisarios, Sala de Prensa y Secretaria.....	7
5.2. Elección del orden de salida, ceremonia de salida y podium.....	8
5.3. Verificaciones Técnicas.....	9
5.4. Parque de asistencia y asistencia remota.....	10
5.5. Asistencia Remota.....	11
<b>6. PROGRAMA.....</b>	<b>12</b>
<b>7. ITINERARIO HORARIOS.....</b>	<b>13</b>
<b>8. TRAMOS.....</b>	<b>15</b>
8.1. TRAMO TESTS.....	16
8.2. TRAMO CALIFICACIÓN Y SHAKEDOWN UTIEL.....	17
8.3. T.C. 1/ T.C. 5 Ardal.....	18
8.4. T.C. 2/ T.C. 4 Tramo Urbano de Utiel.....	19
8.5. T.C. 3/ T.C. 6 San Antonio.....	20
8.6. T.C. 7/ T.C. 10 Calderón.....	21
8.7. T.C. 8/ T.C. 11 Las Cuevas.....	22
8.8. T.C. 9+/ T.C. 12 El Viso.....	23
<b>9. SERVICIOS MÉDICOS Y DE EMERGENCIAS.....</b>	<b>24</b>
9.1. POLICÍA Y EMERGENCIAS.....	24
9.2. CENTROS MÉDICOS.....	24
9.3. FARMACIAS.....	25
9.4. Veterinarios.....	25
9.5. GRÚAS.....	26
<b>10. SERVICIOS ÚTILES.....</b>	<b>27</b>
10.1. SERVICIOS PÚBLICOS.....	27
10.2. ALOJAMIENTOS.....	27
10.3. RESTAURANTES.....	28
10.4. GASOLINERAS.....	29
10.5. FERRETERÍAS.....	30
10.6. LAVANDERÍAS.....	31
<b>11. RETAIL RENAULT GROUP.....</b>	<b>32</b>
<b>12. GUÍA DE LAS BUENAS ACTITUDES.....</b>	<b>33</b>

## 1. INTRODUCCIÓN Y BIENVENIDA

El Rallye Ciudad de Utiel marca un hito en su trayectoria al incorporarse al Super Campeonato de España de Rallyes (S-CER), el certamen de mayor prestigio del automovilismo nacional, organizado por la Real Federación Española de Automovilismo. Este importante paso adelante sitúa a Utiel en el mapa de las grandes citas del motor en España, consolidando el crecimiento y la proyección de esta prueba.

Nos encontramos a las puertas de un fin de semana muy especial, en el que la ciudad de Utiel y toda su comarca se convertirán en el epicentro del automovilismo, acogiendo a los mejores equipos del panorama nacional. Pilotos y copilotos de primer nivel, junto a vehículos de las categorías Rally2, Rally3, Rally4 y Rally5 así como las copas monomarca Desafío Peugeot y la Copa Kobe, ofrecerán un espectáculo deportivo de máximo nivel.

Los tramos, caracterizados por su superficie de tierra, rápidos y exigentes, pondrán a prueba la habilidad, la precisión y el talento de los equipos, recorriendo parajes únicos de la comarca que, sin duda, añadirán un atractivo especial a la competición.

Este rallye está organizado por la Escudería Negrete Racing, que asume con orgullo y responsabilidad el reto de dar forma a este proyecto. Su trabajo incansable, sustentado en la pasión por el automovilismo, el esfuerzo constante y una profunda ilusión compartida, hace posible que esta prueba siga creciendo y consolidándose. Un compromiso firme con el deporte del motor y con todos los que lo viven y lo sienten, que se refleja en cada detalle de la organización.

Este rallye es el resultado del esfuerzo conjunto de muchas personas y entidades: instituciones, federaciones, clubes, fuerzas de seguridad, servicios de emergencia y colaboradores, que trabajan con un objetivo común, hacer del Rallye Ciudad de Utiel una prueba de referencia dentro del automovilismo nacional.

Desde la organización, queremos dar la bienvenida a todas las personas que formarán parte de este evento: equipos, pilotos, copilotos, oficiales, voluntarios, patrocinadores y, por supuesto, a todos los aficionados que vivirán con pasión cada kilómetro del rallye.

Gracias a todos por hacerlo posible un año más. Con el compromiso, la ilusión y el trabajo de todos, estamos convencidos de que esta edición será un éxito y una experiencia inolvidable para participantes y aficionados.

Bienvenidos al Rallye Ciudad de Utiel !!!



M.I. AYUNTAMIENTO  
DE UTIEL



## 2. COMITÉ ORGANIZADOR

### ESCUDERÍA NEGRETE RACING

- **PRESIDENTE**  
D. JOAQUÍN CARRASCOSA FERNÁNDEZ
- **VOCALES**  
D. ARTURO LÓPEZ MIRALLES  
D. PABLO GARCÍA NAVARRO  
D. JULIAN TORRECILLA BRIZ  
D. LUIS ALFONSO SIERRA VALERO  
D. DAVID MONTERO MEDINA
- **SECRETARIA**  
Dña. ANA DOLZ AROLAS
- **DIRECCIÓN**  
C/ En medio N°29 46300 Utiel
- **TELÉFONO DE CONTACTO**  
626139977
- **CORREO**  
info@rallyeutiel.com
- **WEB**  
<https://www.rallyeutiel.com/>

### 3. UTIEL, CORAZÓN DE TIERRA, VINO Y TRADICIÓN

Situada en el interior de la provincia de Valencia, Utiel es una ciudad con alma propia, marcada por la amplitud de sus paisajes y una historia que se respira en cada rincón de su casco antiguo. Capital natural de una extensa llanura agrícola y puerta de entrada a la comarca Utiel-Requena, ha sabido conservar la esencia de una tierra trabajadora, orgullosa de sus raíces y profundamente vinculada a la vid y al campo.

Hablar de Utiel es hablar de una comarca singular, donde las suaves ondulaciones del terreno, los pinares de la Sierra del Negrete y los interminables viñedos dibujan un paisaje lleno de personalidad. Aquí, la tradición ha moldeado no solo la agricultura, sino también el carácter de sus habitantes, gente cercana y hospitalaria que ha hecho de la tierra su mejor patrimonio.

La historia de Utiel hunde sus raíces en siglos de convivencia entre culturas. Íberos, romanos, musulmanes y cristianos dejaron su huella en una ciudad que creció como enclave comercial y agrícola de primer orden. Su entramado urbano conserva rincones de sabor medieval, antiguas casas solariegas y centenares de bodegas excavadas bajo el casco histórico, auténticas catedrales del vino.

Porque si hay algo que define a Utiel en mayúsculas es el vino. Integrada en la histórica Denominación de Origen Utiel-Requena, esta tierra presume de una de las tradiciones vinícolas más antiguas de la península. La variedad autóctona Bobal, seña de identidad de estos campos, da lugar a vinos intensos y con personalidad, reflejo del carácter auténtico de esta tierra.

Esa riqueza agrícola se traslada también a una gastronomía contundente y sabrosa, de esas que hablan de tradición en cada plato. Embutidos artesanos, gazpachos manchegos, ajoarriero, carnes a la brasa, dulces típicos y recetas heredadas de generación en generación mantienen intacta la sencillez de lo auténtico: producto de calidad y ese sabor de pueblo que nunca pasa de moda.

Y si existe un lugar capaz de resumir el sentimiento de todo un pueblo, ese es sin duda el Santuario de Nuestra Señora del Remedio. Elevado en plena Sierra del Negrete, este enclave emblemático domina la llanura utielana y constituye uno de los símbolos patrimoniales y paisajísticos más queridos de la comarca. Junto a él, la Iglesia de la Asunción, la Alameda y las históricas bodegas subterráneas completan una ciudad donde tradición, paisaje y cultura conviven con naturalidad.

La esencia de Utiel se refleja en cada rincón de una tierra que aporta tradición, autenticidad y belleza a una prueba con identidad propia.

#### 4. ¡ UTIEL YA ES S-CER!



Este año, el Rallye Ciudad de Utiel da un paso histórico al incorporarse al prestigioso Supercampeonato de España de Rallyes, consolidándose como una de las pruebas más importantes del panorama nacional. La entrada en el S-CER supone un reconocimiento al trabajo realizado durante años por la organización, así como una oportunidad única para que aficionados, equipos y pilotos disfruten en Utiel de una cita al más alto nivel del automovilismo español. Con esta incorporación, el rallye contará con una mayor repercusión deportiva y mediática, atrayendo a los mejores equipos y pilotos del país en un entorno espectacular para el disfrute de todos los espectadores.

## 5. OFICINAS DEL RALLY

### 5.1. Dirección de Carrera, Colegio de comisarios, Sala de Prensa y Secretaría

**Ubicación:** La torre del Circuito Ricardo Tormo

En la torre del Circuito Ricardo Tormo se concentrarán las principales áreas operativas del rally. En este espacio se ubicará la Dirección de Carrera, desde donde se coordinará el desarrollo de la prueba; el Colegio de Comisarios Deportivos, encargado de supervisar y velar por el cumplimiento del reglamento; la Sala de Prensa, habilitada para la atención a medios de comunicación; y la Secretaría de la prueba, destinada a la gestión administrativa y atención a los participantes.



## 5.2. Elección del orden de salida, ceremonia de salida y podium

**Ubicación:** Plaza Puerta del Sol

- La elección del orden de salida, la ceremonia de salida y el pódium se celebrarán en la Plaza Puerta del Sol, uno de los puntos centrales del rallye.
- El viernes 15/05 a las 12:30 tendrá lugar la elección del orden de salida, que se realizará en función de los resultados obtenidos en el tramo de clasificación. En este acto, los equipos podrán elegir la posición desde la que tomarán la salida en los tramos cronometrados.
- Ese mismo viernes, a las 17:50, se celebrará la ceremonia de salida, momento en el que se dará inicio oficial al rallye en un ambiente abierto al público.
- Cabe destacar que se puede ver la ceremonia de salida e ir andando hasta el tramo urbano de Utiel (se tardan unos 15 minutos andando) el cual empieza la primera pasada a las 19:11 y la segunda 20:30.
- Finalmente, el sábado 16/05 a las 21:30, el pódium pondrá el cierre al evento con la entrega de premios a los equipos destacados, poniendo así el broche final al desarrollo de la prueba.



### 5.3. Verificaciones Técnicas

**Ubicación:** Boxes Circuito Ricardo Tormo

Las verificaciones técnicas se realizan en los boxes del Circuito Ricardo Tormo, un área fundamental para la supervisión de los vehículos participantes.

El jueves 14/05, en horario de 16:00 a 21:00, se llevará a cabo el proceso de inspección técnica, en el que se comprobará que todos los vehículos cumplen con la normativa vigente en materia de seguridad y reglamentación técnica, garantizando así la igualdad y seguridad en la competición.



## 5.4. Parque de asistencia

**Ubicación:** Parking Circuito Ricardo Tormo

El parque de asistencia se ubicará en el Parking del Circuito Ricardo Tormo, siendo el espacio destinado al trabajo técnico de los equipos durante el desarrollo del rallye.

En esta zona se llevarán a cabo las labores de mantenimiento, reparación y puesta a punto de los vehículos entre tramos, permitiendo a los equipos realizar los ajustes necesarios para garantizar el mejor rendimiento en competición.



## 5.5. Asistencia Remota

**Ubicación:** Recinto ferial de la Alameda de Utiel

La asistencia remota estará ubicada en el Recinto Ferial de la Alameda de Utiel, habilitado como punto estratégico de apoyo para los equipos durante el desarrollo del rallye.

En este espacio se permitirá la intervención rápida sobre los vehículos fuera del parque de asistencia principal, facilitando pequeñas reparaciones y ajustes necesarios para continuar en competición. Su ubicación y organización están pensadas para agilizar al máximo la atención a los participantes en momentos clave de la prueba.



## 6. PROGRAMA

FECHA	HORARIO	EVENTO	LOCALIZACIÓN
06/04	10:00	Apertura de Inscripciones	www.rallyeutiel.com
06/05	14:00	Cierre de Inscripciones	
08/05	20:00	Publicación de la Lista de Inscritos	Tablón de Avisos On-line
10/05	20:00	Envío a Equipos Vídeos Tramos y Roadbook	
11/05	20:00	Cierre de Inscripciones Shakedown	Secretaría del rallye
<b>Miércoles 13/05</b>	08:30 a 09:00	Verificación de seguridad Test Oficial	Las Cuevas de Utiel
	09:00 a 13:00 14:00 a 18:00	Test Oficial	
	15:00 a 20:00	Entrega de Documentaciones y GPS	Sede del Rallye Circuito Ricardo Tormo (Cheste)
<b>Jueves 14/05</b>	08:00 a 20:00	Reconocimientos	Circuito Ricardo Tormo (Cheste)
	15:45 a 20:45	Comprobación GPS del Rallye	
	16:00 a 21:00	Verificaciones Técnicas Previas (según convocatoria) Verificación de equipamiento de seguridad participantes ( <i>Solo si 1ª participación</i> ). Precintaje de elementos mecánicos	
	19:00	1ª Reunión de Comisarios Deportivos	Sede del Rallye
	20:00	Publicación Lista participantes con el orden y hora de presentación al CH del Tramo de Calificación	Tablón de Avisos On-line
<b>Viernes 15/05</b>	8:00	Re-Verificación técnica vehículos con anomalías	Circuito Ricardo Tormo (Cheste)
	09:30 a 10:45	Shakedown vehículos categoría 1 (max 2 pasadas)	Utiel
	11:00 a 11:45	Tramo Cronometrado de Calificación. (TCC)	
	12:00 a 14:00	Shakedown todos los equipos inscritos	
	12:00	Publicación Clasificación provisional TCC	Tablón de Avisos On-line
	12:15	Briefing Obligatorio Pilotos y Copilotos (Rally2)	Biblioteca Municipal (Utiel)
	12:30	Publicación Clasificación final TCC	Tablón de Avisos On-line
	12:45	Elección orden de salida 1ª Etapa.	Plaza Puerta del Sol (Utiel)
	13:30	Publicación Lista de autorizados a tomar la salida y orden de salida de la 1ª Etapa	Tablón de Avisos On-line
	17:50	Ceremonia de Salida / Salida 1ª Etapa	Plaza Puerta del Sol (Utiel)
	22:20	Llegada 1ª Etapa	Circuito Ricardo Tormo (Cheste)
	23:30	Publicación clasificación oficiosa de la 1ª etapa	Tablón de Avisos On-line
23:30	Publicación del orden y hora de salida de la 2ª etapa	Tablón de Avisos On-line	
<b>Sábado 16/05</b>	8:00	Salida de la 2ª Etapa	Circuito Ricardo Tormo (Cheste)
	20:20	Final del Rallye	Plaza Puerta del Sol (Utiel)
	20:45	Verificaciones Técnicas Finales ( <i>Vehículos que no suben a pódium</i> )	MSD Motors (Pol Industrial El Tollo de Utiel)
	21:30	Entrega de Trofeos	Plaza Puerta del Sol (Utiel)
	22:00	2ª Reunión de Comisarios Deportivos	Sede del Rallye
	22:30	Publicación de la Clasificación Provisional	Tablón de Avisos On-line
23:00	Publicación de la Clasificación Final	Tablón de Avisos On-line	

## 7. ITINERARIO HORARIOS

Jornada de Test Oficiales								Miércoles 13 de Mayo								
C.H.	LOCALIZACIÓN	Km. T.C.	Km. Enlace	Km. Totales	Tiempo Sector	Media Km./H.	Hora 1º									
Las Cuevas de Utiel																
<b>TESTM</b>	<b>JORNADA DE TEST-MAÑANA</b>	<b>5,49</b>						<b>09:00</b>	TEST							
Fin Test: 13:00h																
Las Cuevas de Utiel																
<b>TESTT</b>	<b>JORNADA DE TEST-TARDE</b>	<b>5,49</b>						<b>14:00</b>	TEST							
Fin Test: 18:00h																
T. C. de Calificación / Shakedown								Viernes 15 de Mayo								
C.H.	LOCALIZACIÓN	Km. T.C.	Km. Enlace	Km. Totales	Tiempo Sector	Media Km./H.	Hora 1º									
<b>ZR</b>	Repostaje Cheste desde 08:00 hasta 11:00 y desde 15:00 hasta 16:00								T.C.C.							
<b>ZR</b>	Repostaje Remoto Utiel desde 09:30 hasta 14:00															
Entrenamientos Libres (2 Pasadas)									<b>09:30</b>	T.C.C.						
Fin Entrenamientos Libres: 10:45h																
CHTCC	Utiel							10:57	T.C.C.							
<b>TCC</b>	<b>UTIEL</b>	<b>3,97</b>					(00:03)	<b>11:00</b>								
CHPC	Entrada Parque Cerrado (Permitida entrada adelanto)		5,73	9,70	00:15	38,80	(11:15)	SD								
<b>SD</b>	<b>UTIEL</b>	<b>3,97</b>							<b>12:00</b>							
Fin Shakedown: 14:00h								<b>V3 - 05.05.2026</b>								
1ª Etapa								Viernes 15 de Mayo								
Salida del sol: 6:40 - Puesta del sol: 21:30																
C.H.	LOCALIZACIÓN	Km. T.C.	Km. Enlace	Km. Totales	Tiempo Sector	Media Km./H.	Hora 1º									
0	Salida - Parking Público Calle Requena								17:50	1ª Sección						
0A	Entrada Zona Asistencia Remota		1,93	1,93	00:10	11,58	18:00									
<b>Zona Asistencia Remota A</b>		<b>(0,00)</b>	<b>(1,93)</b>	<b>(1,93)</b>	<b>00:20</b>			1ª Sección								
0B	Salida Zona Asistencia Remota									18:20						
<b>ZR</b>	Repostaje Remoto								1ª Sección							
<b>1</b>	Distancia al siguiente Repostaje		(27,79)	(90,90)	(118,69)											
1	Utiel		1,67	1,67	00:15	6,68	18:35	1ª Sección								
<b>T.C. 1</b>	<b>ARDAL</b>	<b>9,14</b>					00:03		<b>18:38</b>							
2	Utiel		7,00	16,14	00:30	32,28	19:08	1ª Sección								
<b>T.C. 2</b>	<b>TRAMO URBANO UTIEL</b>	<b>2,20</b>					00:03		<b>19:11</b>							
3	Utiel		2,71	4,91	00:15	19,64	19:26	1ª Sección								
<b>T.C. 3</b>	<b>SAN ANTONIO</b>	<b>14,25</b>					00:03		<b>19:29</b>							
CP1	Control de Paso (San Antonio)							6,08	20,33	1ª Sección						
3A	Entrada Neutralización		9,29	9,29	00:48	37,03	20:17									
4	Utiel						00:10	20:27	1ª Sección							
<b>T.C. 4</b>	<b>TRAMO URBANO UTIEL</b>	<b>2,20</b>					00:03	<b>20:30</b>								
4A	Entrada Parque Cerrado - Zona Técnica		64,15	66,35	01:10	56,87	21:40	1ª Sección								
4B	Salida Parque Cerrado - Entrada Flexi-Asistencia						00:10		(21:50)							
<b>Zona Asistencia B</b>		<b>(27,79)</b>	<b>(90,90)</b>	<b>(118,69)</b>	<b>00:30</b>			1ª Sección								
4C	Salida Flexi-Asistencia/Entrada Parque Cerrado (Permitida entrada adelanto)									(22:20)						
Todos los vehiculos (excepto los Super-Rally) deben retornar al Parque Cerrado no mas tarde de:								<b>00:45</b>								
<b>Totales Viernes</b>		<b>27,79</b>	<b>92,83</b>	<b>120,62</b>			<b>V3 - 05.05.2026</b>									

2ª Etapa		Salida del sol: 6:40 - Puesta del sol: 21:30			Sábado 16 de Mayo		
C.H.	LOCALIZACIÓN	Km. T.C.	Km. Enlace	Km. Totales	Tiempo Sector	Media Km./H.	Hora 1º
4D	Salida Parque Cerrado - Entrada Zona Asistencia						08:00
<b>Zona Asistencia C</b>		<b>(0,00)</b>	<b>(0,00)</b>		<b>00:20</b>		
4E	Salida Zona Asistencia						08:20
ZR	Repostaje						
2	Distancia al siguiente Repostaje Remoto	(23,39)	(89,68)	(113,07)			
5	Utiel		62,91	62,91	01:10	53,92	09:30
<b>T.C. 5</b>	<b>ARDAL</b>	<b>9,14</b>			<b>00:03</b>		<b>09:33</b>
6	Utiel		9,75	18,89	00:28	40,48	10:01
<b>T.C. 6</b>	<b>SAN ANTONIO</b>	<b>14,25</b>			<b>00:03</b>		<b>10:04</b>
CP2	Control de Paso (San Antonio)		6,08	20,33			
6A	Entrada Reagrupamiento		4,64	4,64	00:36	41,62	10:40
Reagrupamiento - Zona Técnica (Finca Calderón)					00:40		
6B	Salida Reagrupamiento						11:20
6C	Entrada Zona Asistencia Remota		6,30	6,30	00:08	47,25	11:28
<b>Zona Asistencia Remota D</b>		<b>(23,39)</b>	<b>(89,68)</b>	<b>(113,07)</b>	<b>00:30</b>		
6D	Salida Zona Asistencia Remota						11:58
ZR	Repostaje Remoto						
3	Distancia al siguiente Repostaje	(39,38)	(104,79)	(144,17)			
7	Utiel		6,20	6,20	00:30	12,40	12:28
<b>T.C. 7</b>	<b>CALDERÓN</b>	<b>11,48</b>			<b>00:03</b>		<b>12:31</b>
8	Utiel		18,82	30,30	00:44	41,32	13:15
<b>T.C. 8</b>	<b>LAS CUEVAS</b>	<b>15,76</b>			<b>00:03</b>		<b>13:18</b>
9	Utiel		17,10	32,86	00:47	41,95	14:05
<b>T.C. 9</b>	<b>EL VISO (T.C. Plus)</b>	<b>12,14</b>			<b>00:03</b>		<b>14:08</b>
9A	Entrada Reagrupamiento		62,67	74,81	01:15	59,85	15:23
Reagrupamiento - Zona Técnica (Circuito Ricardo Tormo)					00:15		
9B	Salida Reagrupamiento - Entrada Zona Asistencia						15:38
<b>Zona Asistencia E</b>		<b>(39,38)</b>	<b>(104,79)</b>	<b>(144,17)</b>	<b>00:30</b>		
9C	Salida Zona Asistencia						16:08
ZR	Repostaje						
4	Distancia a Fin de Rallye	(39,38)	(105,94)	(145,32)			
10	Utiel		65,59	65,59	01:28	44,72	17:36
<b>T.C. 10</b>	<b>CALDERÓN</b>	<b>11,48</b>			<b>00:03</b>		<b>17:39</b>
11	Utiel		18,82	30,30	00:44	41,32	18:23
<b>T.C. 11</b>	<b>LAS CUEVAS</b>	<b>15,76</b>			<b>00:03</b>		<b>18:26</b>
11A	Entrada Reagrupamiento		13,20	28,96	00:35	49,65	19:01
Reagrupamiento - Zona Técnica (Paseo de la Alameda - Utiel)					00:30		
11B	Salida Reagrupamiento						19:31
12	Utiel		4,05	4,05	00:10	24,30	19:41
<b>T.C. 12</b>	<b>EL VISO</b>	<b>12,14</b>			<b>00:03</b>		<b>19:44</b>
12A	Entrada Parque Cerrado (Permitida entrada adelanto)		4,28	16,42	00:36	27,37	(20:20)
Podium - Plaza Puerta del Sol (Utiel)							21:30
<b>Totales Sábado</b>		<b>102,15</b>	<b>300,41</b>	<b>402,56</b>			<b>V3 - 05.05.2026</b>

TOTALES DEL RALLYE				
	Km. T.C.	Km. Enlace	Km. Totales	%
Viernes 15 de Mayo				
Secciones 1ª	27,79	92,83	120,62	23,0%
Sábado 16 de Mayo				
Secciones 2ª, 3ª, 4ª, 5ª	102,15	300,41	402,56	25,4%
<b>Total - 12 T.C.</b>	<b>129,94</b>	<b>393,24</b>	<b>523,18</b>	<b>24,8%</b>

## 8. TRAMOS

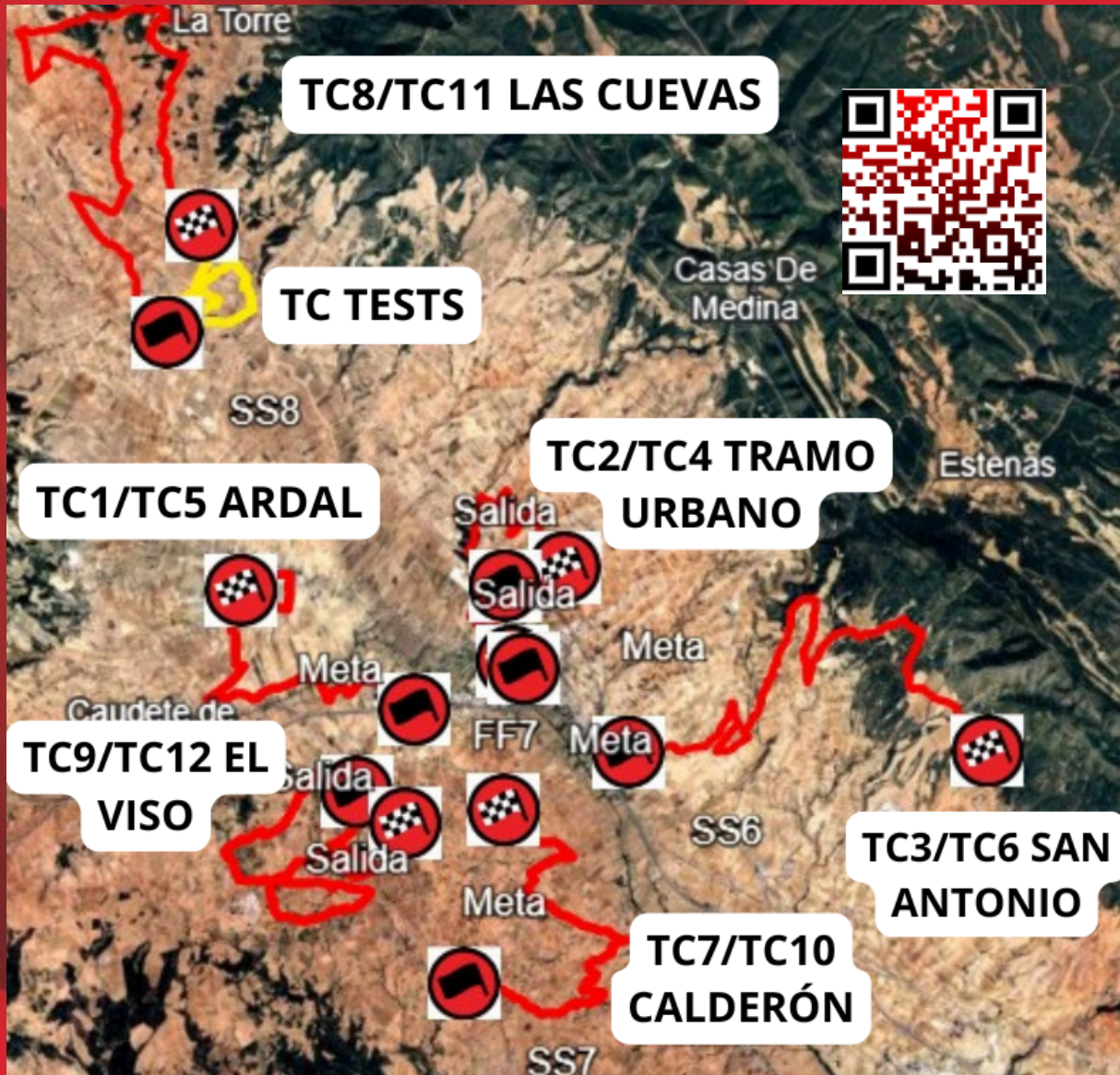

## 8.1. TRAMO TESTS



Se trata de un tramo de 5,49 kilómetros de longitud, caracterizado por un recorrido rápido y dinámico, aunque combinado con varias curvas técnicas y zonas de menor velocidad donde la precisión al volante será fundamental y donde, sin duda, se podrá disfrutar de un mayor espectáculo.

En este tramo, los pilotos tendrán la primera toma de contacto real con un terreno muy similar al que se encontrarán durante el rally, lo que les permitirá extraer conclusiones importantes sobre el comportamiento del coche y trabajar en la puesta a punto para adaptar la mecánica a las exigencias de la prueba desde esta misma jornada.

## 8.2. TRAMO CALIFICACIÓN Y SHAKEDOWN UTIEL

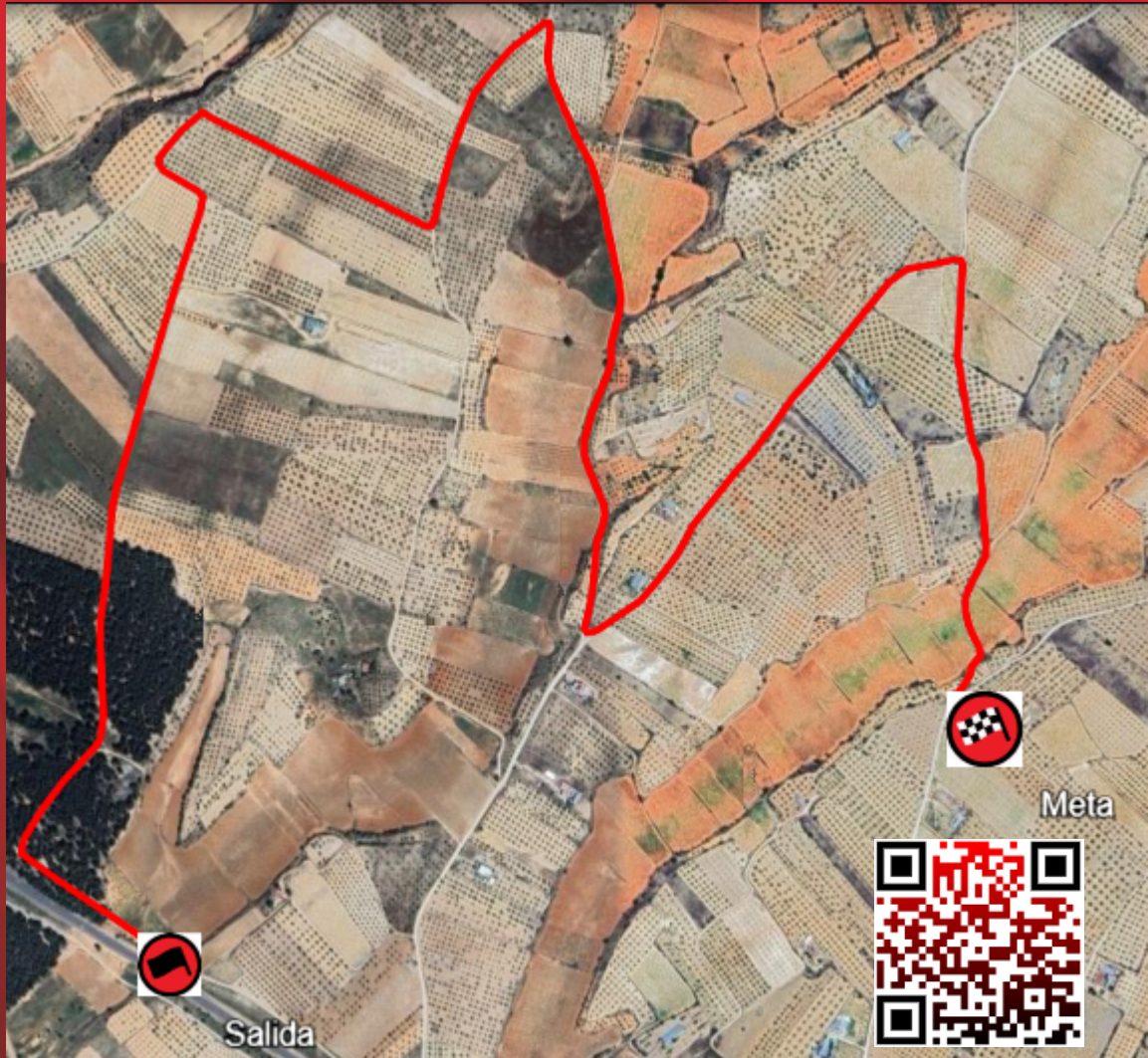

Este tramo de clasificación, con 3,97 kilómetros de recorrido, presenta un inicio muy veloz a través de una zona de pinos, donde los pilotos podrán aprovechar la anchura y la fluidez del camino para buscar las primeras referencias.

Sin embargo, el trazado cambia rápidamente de carácter al adentrarse en caminos más estrechos y sinuosos, donde aparecerán varias curvas técnicas y especialmente vistosas que exigirán máxima precisión y ofrecerán puntos de gran interés para los aficionados.

### 8.3. T.C. 1/ T.C. 5 Ardal



El Ardal será el encargado de abrir la competición con un recorrido de 9,14 kilómetros. Este primer tramo comienza en una zona industrial, donde los pilotos deberán afrontar varios cruces de caminos que exigirán una rápida adaptación desde los primeros kilómetros.

A lo largo de su trazado, combina sectores anchos y rápidos que permitirán alcanzar altas velocidades con otros caminos más estrechos y revirados, en los que la colocación del coche y la confianza serán determinantes para marcar un buen registro en el arranque del rally.

#### 8.4. T.C. 2/ T.C. 4 Tramo Urbano de Utiel



Este tramo urbano de 2,20 kilómetros volverá a convertirse en uno de los grandes focos de atención del rally, repitiendo íntegramente el espectacular recorrido de la ya conocida Carrera de Campeones. Un auténtico escenario diseñado para el disfrute de los aficionados.

El trazado contará con algunos de los puntos más llamativos y emocionantes de toda la prueba: el paso por el campo de fútbol municipal La Celadilla, la amplia horquilla situada a escasos metros de las viviendas de Utiel (donde se podrá ver a los pilotos apurar la frenada y buscar la mejor trazada) y, como gran atractivo final, el espectacular salto en el que los coches literalmente volarán por el aire ante el público.

Un tramo corto, intenso y muy accesible que promete ofrecer imágenes inolvidables y una atmósfera única, convirtiéndose en una cita imprescindible para todos aquellos que quieran vivir el rally desde dentro.

Cabe destacar que se puede ver la ceremonia de salida que empieza a las 17:50 e ir andando hasta el tramo (se tardan unos 15 minutos andando) el cual empieza la primera pasada a las 19:11 y la segunda 20:30.

### 8.5. T.C. 3/ T.C. 6 San Antonio

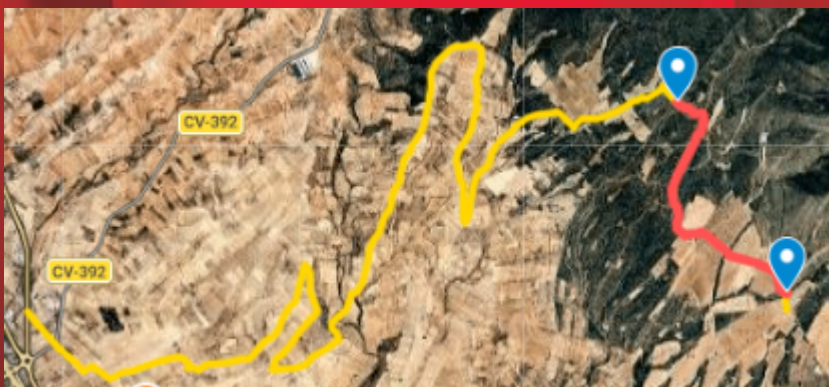

Este tramo de 14,25 kilómetros presenta un inicio muy rápido en una zona donde los pilotos podrán imprimir un alto ritmo desde los primeros metros el recorrido cambia progresivamente de carácter para adentrarse en una sección mucho más sinuosa y técnica, especialmente en su paso por la rambla de Estenas, donde aparecerán varios cruces de caminos y continuos cambios de dirección que pondrán a prueba la capacidad de adaptación de los equipos.

**IMPORTANTE:** En la segunda imagen se muestra una zona marcada en rojo que corresponde a una finca privada, por lo que el acceso del público está totalmente prohibido y su incumplimiento conlleva sanción económica. **ZONA PROHIBIDA**

Una vez finalizada la pasada por este tramo, los aficionados podrán acudir a San Antonio, donde les espera un espacio con música para tomar algo, descansar y seguir disfrutando del ambiente del rallye.

**SAN ANTONIO**

## 8.6. T.C. 7/ T.C. 10 Calderón



El tramo de Calderón, con 11,48 kilómetros de longitud, ofrece un recorrido muy variado que pondrá a prueba la versatilidad de pilotos y máquinas. Su inicio discurre por caminos anchos y rápidos, ideales para mantener un ritmo elevado y buscar la máxima velocidad.

Con el paso de los kilómetros, el trazado va alternando estas zonas más abiertas con sectores de caminos estrechos y revirados, donde la precisión en cada maniobra será clave. Entre sus puntos más destacados se encuentra el siempre exigente cruce de Calderón, un lugar estratégico que se perfila como uno de los enclaves de mayor interés para los aficionados.

## 8.7. T.C. 8/ T.C. 11 Las Cuevas



El tramo de Las Cuevas, con 15,45 kilómetros de recorrido, se presenta como el más rápido y ancho de toda la prueba, unas características que lo convierten en uno de los grandes favoritos tanto para los pilotos como para los aficionados.

Su trazado permite mantener un ritmo muy elevado durante buena parte del recorrido, con amplios sectores en los que los vehículos alcanzarán la máxima velocidad y donde el pilotaje al límite será determinante. La confianza, el compromiso y la valentía jugarán aquí un papel fundamental en un tramo que, sin duda, puede marcar importantes diferencias en la clasificación general.

## 8.8. T.C. 9+/ T.C. 12 El Viso

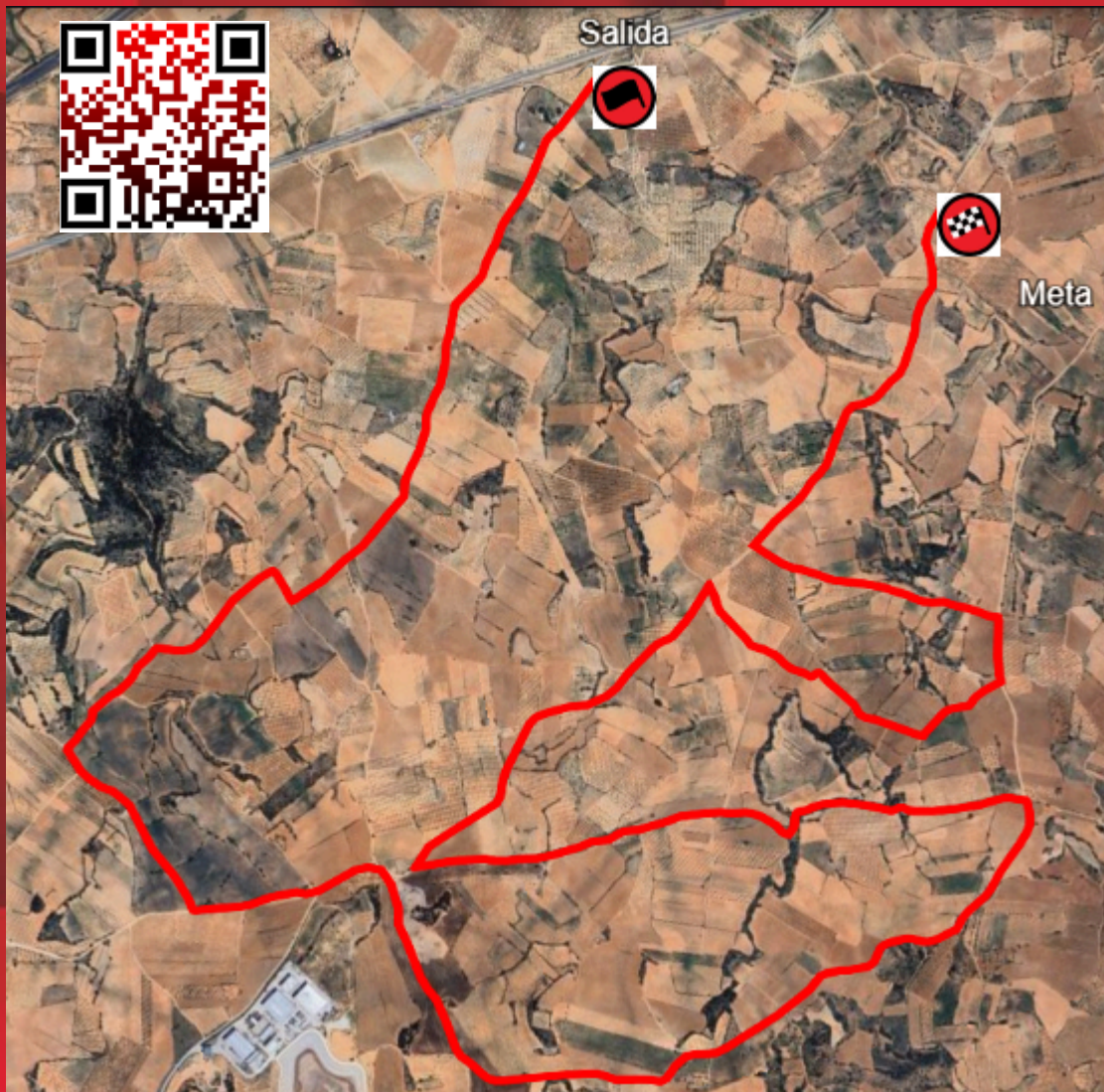

Este tramo de 12,14 kilómetros destaca por su carácter rápido y dinámico, permitiendo a los pilotos mantener altas velocidades a lo largo de buena parte de su recorrido.

A ello se suman varios saltos que añadirán espectacularidad a cada pasada y numerosos cruces de caminos que obligarán a estar muy atentos en la elección de trazadas y en los continuos cambios de apoyo. Un tramo exigente, vistoso y muy completo que combinará velocidad, precisión y espectáculo para el disfrute de todos los aficionados.

## 9. SERVICIOS MÉDICOS Y DE EMERGENCIAS

### 9.1. POLICÍA Y EMERGENCIAS

#### **Policía Local Utiel**

C. García Berlanga, 62, 46300 Utiel, Valencia

Teléfono de contacto: 962171153

#### **Guardia Civil de Utiel**

C. García Berlanga, 62, 46300 Utiel, Valencia

Teléfono de contacto: 962171002

#### **Policía Local de Requena**

Av. Rafael Duyos, 4, 46340 Requena, Valencia

Teléfono de contacto: 962301325

#### **Guardia Civil de Requena**

Av. Rafael Duyos, 2, 46340 Requena, Valencia

Teléfono de contacto: 962300868

### 9.2. CENTROS MÉDICOS

#### **Centro de Salud Utiel**

Pl. Escuelas Pías, 1, 46300 Utiel, Valencia

Teléfono de contacto: 962169260

#### **Hospital de Requena**

Paraje, C. Casablanca, S/N, 46340, Valencia

Teléfono de contacto: 962339180

### 9.3. FARMACIAS

#### **Farmacia Ipiens Saez Utiel**

C. Sta. María, 29, 46300 Utiel, Valencia

Teléfono de contacto: 962171606

#### **Farmacia Hortensia Iranzo**

C. Eduardo Dato, 18, 46300 Utiel, Valencia

Teléfono de contacto: 962171795

#### **Farmacia Michavila Utiel**

Pl. Miguel Ballesteros, 15, 46300 Utiel, Valencia

Teléfono de contacto: 633070536

#### **Farmacia Óptica Ortopedia Hortensia**

C. Eduardo Dato, 4, 46300 Utiel, Valencia

Teléfono de contacto: 962171795

#### **Farmacia Trébol Requena**

Av. de Arrabal, 49, 46340 Requena, Valencia

Teléfono de contacto: 962300073

#### **Farmacia Iranzo Requena**

C. Peso, 13, 46340 Requena, Valencia

Teléfono de contacto: 962301407

### 9.4. Veterinarios

#### **Centro Veterinario Guivet**

La Merced, 12, 46300 Utiel, Valencia

Teléfono de contacto: 962173064

#### **Clínica Veterinaria de Utiel**

C. Reyes Católicos, 18, 46300 Utiel, Valencia

Teléfono de contacto: 962174383

### **Clinica Veterinaria Canisan**

C. Ramón y Cajal, 5, 46340 Requena, Valencia

Teléfono de contacto: 962302654

### **Clinica Veterinaria Salud Animal Requena**

C/Dr. Víctor, Calle Dr. Elías Martínez, 4, Bajo, 46340 Requena, Valencia

Teléfono de contacto: 962300970

## **9.5. GRÚAS**

### **Grúas y Taxis Gómez**

C. Héroes del Tollo, 25, 46300 Utiel, Valencia

Teléfono de contacto: 667609627

### **Talleres y Grúas Hermanos Guillén S.L**

POL. IND, NUEVO TOLLO, PARCELA 601, C/ G Y H, 46300 Utiel, Valencia

Teléfono de contacto: 962171466

## 10. SERVICIOS ÚTILES

### 10.1. SERVICIOS PÚBLICOS

#### **Ayuntamiento de Utiel**

Plaza del Ayuntamiento, s/n, 46300 Utiel, Valencia

Teléfono de contacto: 962170504

Abierto de Lunes a Viernes de 7:30 - 15:00

Página Web: [utiel.es](http://utiel.es)

#### **Oficina de turismo de Utiel**

C. Prta Nueva, 9, 46300 Utiel, Valencia

Teléfono de contacto: 962170222

Todos los días abierto de 10:00 - 14:00 y de 17:00 - 20:00

### 10.2. ALOJAMIENTOS

#### **Hotel Restaurante El Tollo**

Alto San Agustín, s/n, 46300 Utiel, España

Teléfono de contacto: 962170231

[Reservas](#)

#### **Hostal El Vegano**

Isabel La Católica, 2, 46300 Utiel, España

Teléfono de contacto: 962170088

[Reservas](#)

#### **Hotel bodega Vera de Estenas**

Bodega Vera de Estenas Carretera N III km 266, Utiel

Teléfono de contacto: 633958670

[Reservas](#)

### **Apartamentos Turísticos La Bodegueta**

Calle Corralazo Paño 5, 46300 Utiel, España

Teléfono de contacto: 650214814

Reservas

### **Finca Calderón Enoresort**

Diseminado Diseminados, 208, 46390 Requena, Valencia

Teléfono de contacto: 674219074

Reservas

### **Hotel Avenida**

C. de San Agustín, 10, 46340 Requena, Valencia

Teléfono de contacto: 962300480

Reservas

## **10.3. RESTAURANTES**

### **Garzaran**

C. las Cruces, 17, 46300 Utiel, Valencia

Teléfono de contacto: 962173488

### **Restaurante Hostal El Vegano**

C. San Sebastián, 13, 46300 Utiel, Valencia

Teléfono de contacto: 962170088

### **Rabieta**

C. Antonio Maura, 5, 46300 Utiel, Valencia

Teléfono de contacto: 962704234

### **Restaurante Santolina**

Pl. San Juan, 14, 46300 Utiel, Valencia

Teléfono de contacto: 962170479

### **Finca Calderón Enoresort**

Diseminado Diseminados, 208, 46390 Requena, Valencia

Teléfono de contacto: 674219074

### **Restaurante El Carro Utiel**

C. Héroes del Tollo, 25, 46300 Utiel, Valencia

Teléfono de contacto: 962171131

### **Restaurante Castillo**

C. Camino, 80, 46300 Utiel, Valencia

Teléfono de contacto: 690186374

### **Restaurante HISPANO (carnes a la piedra)**

C. de San Agustín, 39, 46340 Requena, Valencia

Teléfono de contacto: 630526657

### **Mesón Fortaleza**

Pl. Castillo, 3, 46340 Requena, Valencia

Teléfono de contacto: 962305208

## **10.4. GASOLINERAS**

### **Galp 3 caminos**

Calle Lagar, 5, 46300 Valencia

Autoservicio

### **Estación de servicios Repsol**

N3, 263, 1 A, 46300 Utiel, Valencia

Lunes a domingo de 6:00 - 22:00

### **Estación de servicios Repsol**

Ctra. Madrid-Valencia, 19, 46300 Utiel, Valencia

Cargador para vehículos eléctricos



### **La Comarca**

C. del Roble, 11, 46300 Utiel, Valencia

Autoservicio

### **BP**

Autovía del Este, 3. Km. 281, 46340 Requena, Valencia

Lunes a domingo 6:00 - 24:00

### **Estación de Servicio Moeve**

Autovía del Este, PK: 283, 46340, Valencia

Lunes a domingo 6:00 - 23:00

### **Ballenoil Requena**

N3, 1, 46340 Requena, Valencia

Abierto 24 horas

### **Estación de Servicio Cepsa**

N-III A PK: 273, 46340 Requena, Valencia

Lunes a domingo de 6:00 - 22:00

## **10.5. FERRETERÍAS**

### **Ferretería Gabaldón S.L.U.**

P.i. El Melero, Avda Industria, 5, 46300 Utiel, Valencia

Teléfono de contacto: 962170404

### **Nueva Ferretería Industrial**

Calle Dr. Alejandro Garcí, 4, 46300 Utiel, Valencia

Teléfono de contacto: 962170415

### **Ferretería Ferrosan**

C. Requena, nº 23, 46390 San Antonio de Requena, Valencia

Teléfono de contacto: 665549387

### **Gamasuín SL**

P.I. El Romeral, C. de la Energía, 54, 46340 Requena, Valencia

Teléfono de contacto: 962304439

### **Suministros Requena**

C. del Textil, 4, 46340 Requena, Valencia

Teléfono de contacto: 962303151

## **10.6. LAVANDERÍAS**

### **Lavandería Autoservicio La Tintorera**

C. del Pintor Sorolla, 2, bajo, 46300 Utiel, Valencia

Teléfono de contacto: 625598074

### **Tintorería Fibra**

C. San Ildefonso, 11, 46300 Utiel, Valencia

Teléfono de contacto: 962174379

### **Lavandería La Colada**

Cerca de, Av. Capitán Gadea, 16, 46340 Requena, Valencia

Autoservicio



## II. RETAIL RENAULT GROUP



# Valencia, es hora de enchufarse

descubre la amplia gama de vehículos eléctricos en  
Retail Renault Group Valencia



## ven a conocernos

**RRG Tres Cruces**  
Avda. Tres Cruces 44-46  
46014 - Valencia

**RRG Pista Ademuz**  
Pista Ademuz (CV - 35), Km 3  
46100 - Burjasot - Valencia

**RRG Islas Canarias**  
C/ Islas Canarias 78  
46023 - Valencia

Próxima apertura: **Sagunto**

Haz clic en la imagen para más información

## 12. GUÍA DE LAS BUENAS ACTITUDES

# 17 RAZONES PARA DEMOSTRAR QUE SOMOS LA MEJOR Y MÁS RESPONSABLE AFICIÓN

1. Estacionar los vehículos correctamente en los lugares autorizados, sin bloquear el paso y un metro como mínimo fuera del margen blanco o arcén de la carretera, siempre que en dicha zona esté permitido.
2. Obligatorio llevarse la basura o desperdicios, nunca la dejes en la orilla de la carretera y deposítala siempre en su correspondiente contenedor, respetando al máximo el entorno, ya sea natural o urbano. Así ayudamos a mantener limpia nuestra isla y su buena imagen.
3. Respetar también todo tipo de restos o vestigios de nuestro patrimonio, ya sean muros, eras, aljibes, yacimientos, etc., no usando esa zona para ver la prueba.
4. Solamente se puede **APARCAR** en las zonas de parking y para llegar a ellas, se debe hacer con antelación y usando las carreteras convencionales, nunca por fuera de las mismas o campo a través.
5. Si la prueba pasa por un **ESPACIO NATURAL**, además se tiene que respetar la normativa específica de ese lugar protegido. Recordamos que infringir las leyes en el Medio Natural puede conllevar importantes multas económicas.
6. La presencia de los aficionados no puede alterar **NUNCA** la geomorfología del espacio, su fauna, su flora, su vegetación y ningún otro tipo de recurso natural. La organización intentará proteger, vigilar y señalar los puntos más sensibles.
7. No realizar instalaciones de ningún tipo que alteren el paisaje, como pancartas o publicidades. Y en el caso de carpas o similares, no se pueden usar fijaciones al suelo.
8. Tener siempre una **CONDUCTA** responsable siguiendo en todo momento las indicaciones de los comisarios de la organización y respetar sus recomendaciones.
9. Una vez pase el “Coche 000”, no se puede caminar por el interior de la carretera o pista de tierra.
10. Elegir un punto para ver el Rally y no moverse dentro de un mismo tramo. En todo caso, se caminará por los senderos, pistas, apartaderos o aparcamientos autorizados, nunca por la vía que se utiliza para la competición.
11. Ver la prueba siempre que sea posible desde un lugar elevado. En caso de duda, cambiar de ubicación.
12. Llegar con tiempo suficiente al tramo cronometrado, ya que te puedes encontrar con los accesos al público ya cortados.
13. No situarse en las curvas ni en aquellos sitios donde haya **“CINTA ROJA”** o señalizadas con carteles **“PROHIBIDO PÚBLICO”**.
14. Dejar libres las escapatorias de los coches y las salidas de **EMERGENCIA**.
15. Respetar el aforo de espectadores regulado por la organización en cruces y curvas más populares para ver el Rally. Si llegas y está la zona completa, continuar a la siguiente.
16. Actuar con prudencia cuando se circule por las carreteras de la zona de influencia del rallye y tramos de enlace.
17. **¡¡¡ SÍ COLABORAS..., TENDREMOS UN BUEN RALLYE, SEGURO Y RESPETUOSO CON NUESTRO MEDIO AMBIENTE !!!**





# ASÍ ES UN RALLYE SEGURO

Colócate alejado de la carretera

Los lugares elevados son los más seguros

Sigue las indicaciones de los miembros de la organización

## POSICIONAMIENTO DEL PÚBLICO

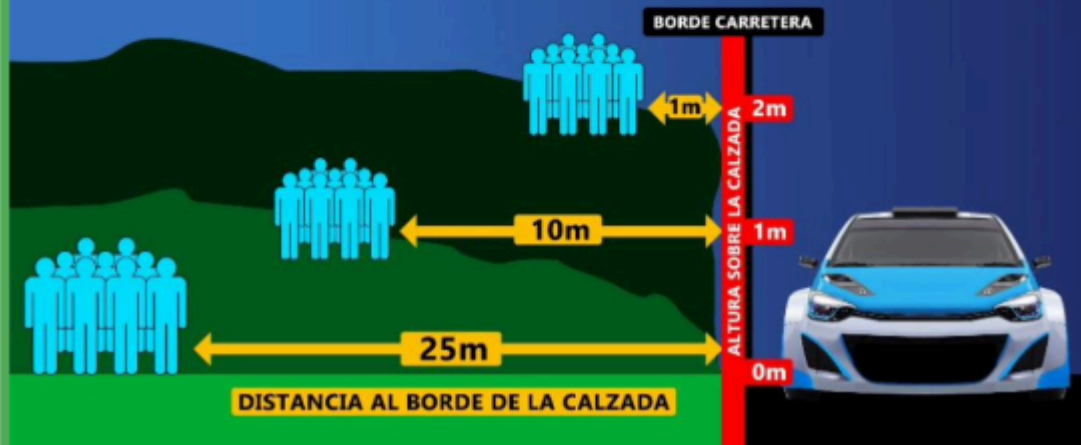



**COLABORA  
CON EL RALLY  
RESPETA EL MEDIO**

